



**REGISTRO FOTOGRÁFICO
PROGRAMA DE MANTENIMIENTO DE EDIFICIOS ESCOLARES PÚBLICOS**

PRA-FOR-123
Versión 1

Ministerio de Educación
Guatemala

SITUACIÓN DEFICIENCIAS DETERMINADAS:

PREVIO

DURANTE

POSTERIOR

DEPARTAMENTO:	Alta Verapaz	MUNICIPIO:	Fray Bartolomé de las Casas
NOMBRE DEL ESTABLECIMIENTO:	EORM	DIRECCIÓN DEL ESTABLECIMIENTO:	Comunidad Chinacolay
CÓDIGO DEL ESTABLECIMIENTO:	16-15-0080-43	FECHA:	13/05/2024



Foto1: Sustrucion de carga lamina por costanera



Foto 2: Sustrucion de carga lamina de madera por metalica



Foto 3: Sustrucion de carga lamina de madera por costanera



Foto 4: Sustrucion de carga lamina de madera por metalica

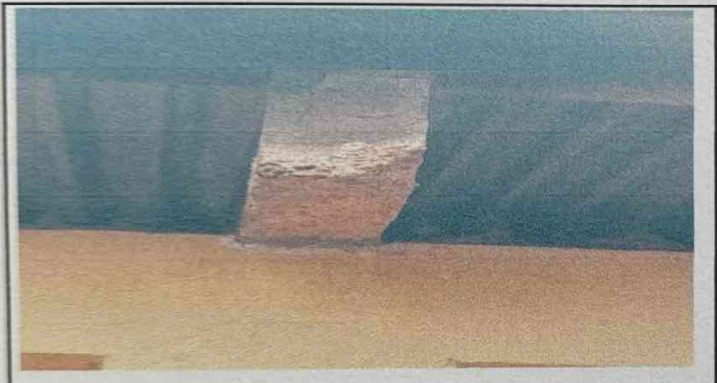

Foto 5: Cambio de lamina



Foto 6: Se necesita el cambio por deterioro.

Observación: Si es necesario se pueden agregar hojas adicionales y actualizar el número de hojas.

Gilberto Pec Chub
Firma y sello del Presidente de la OPF



[Firma]
Firma y Sello Director Centro Educativo Público



SITUACIÓN DEFICIENCIAS DETERMINADAS:

PREVIO

DURANTE

POSTERIOR

DEPARTAMENTO:	Alta Verapaz	MUNICIPIO:	Fray Bartolomé de las Casas
NOMBRE DEL ESTABLECIMIENTO:	EORM	DIRECCIÓN DEL ESTABLECIMIENTO:	Comunidad Chinacolay
CÓDIGO DEL ESTABLECIMIENTO:	16-15-0080-43	FECHA:	13/05/2024



Foto 1: Sustitucion de puertas de cocina por metal



Foto 2: Sustitucion de balcones por mal estado



Foto 3: Sustitucion de puertas por mal estado



Foto 4: Sustitucion de puertas de madera de baño por metal

Foto 5:

Foto 6:

Observación: Si es necesario se pueden agregar hojas adicionales y actualizar el número de hojas.

Gilberto Pec chup

Firma y sello del Presidente de la O.P.



[Handwritten Signature]

Firma y Sello Director Centro Educativo Público

